

Auszug aus dem wirksamen Flächennutzungsplan vom

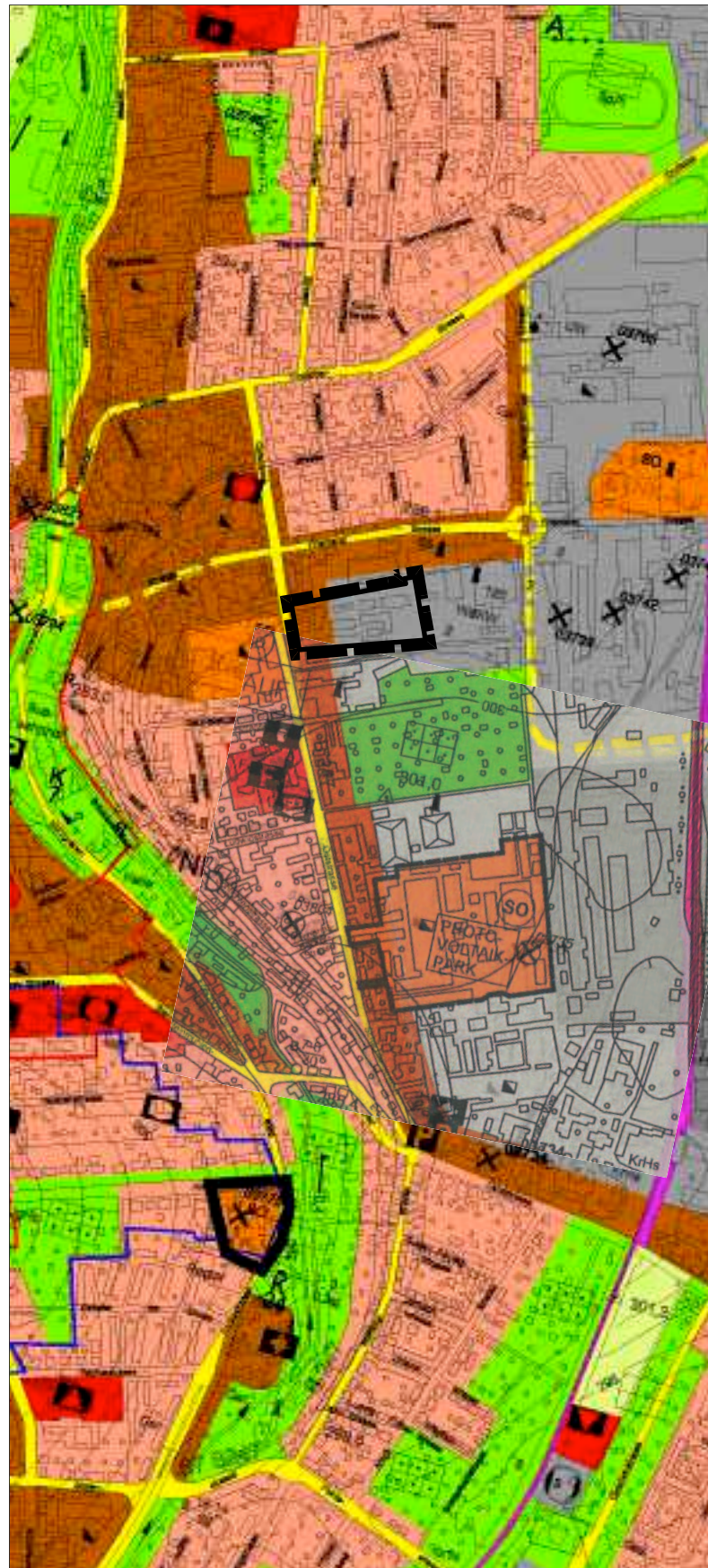

Darstellung der Berichtigung des Flächennutzungsplanes der Stadt Gotha gem. § 13a (2) Nr. 2 BauGB nach Maßgabe des Bebauungsplanes Nr. 82-2 Nahversorgungszentrum "Oststraße/ Städtischer Hof" der Stadt Gotha.

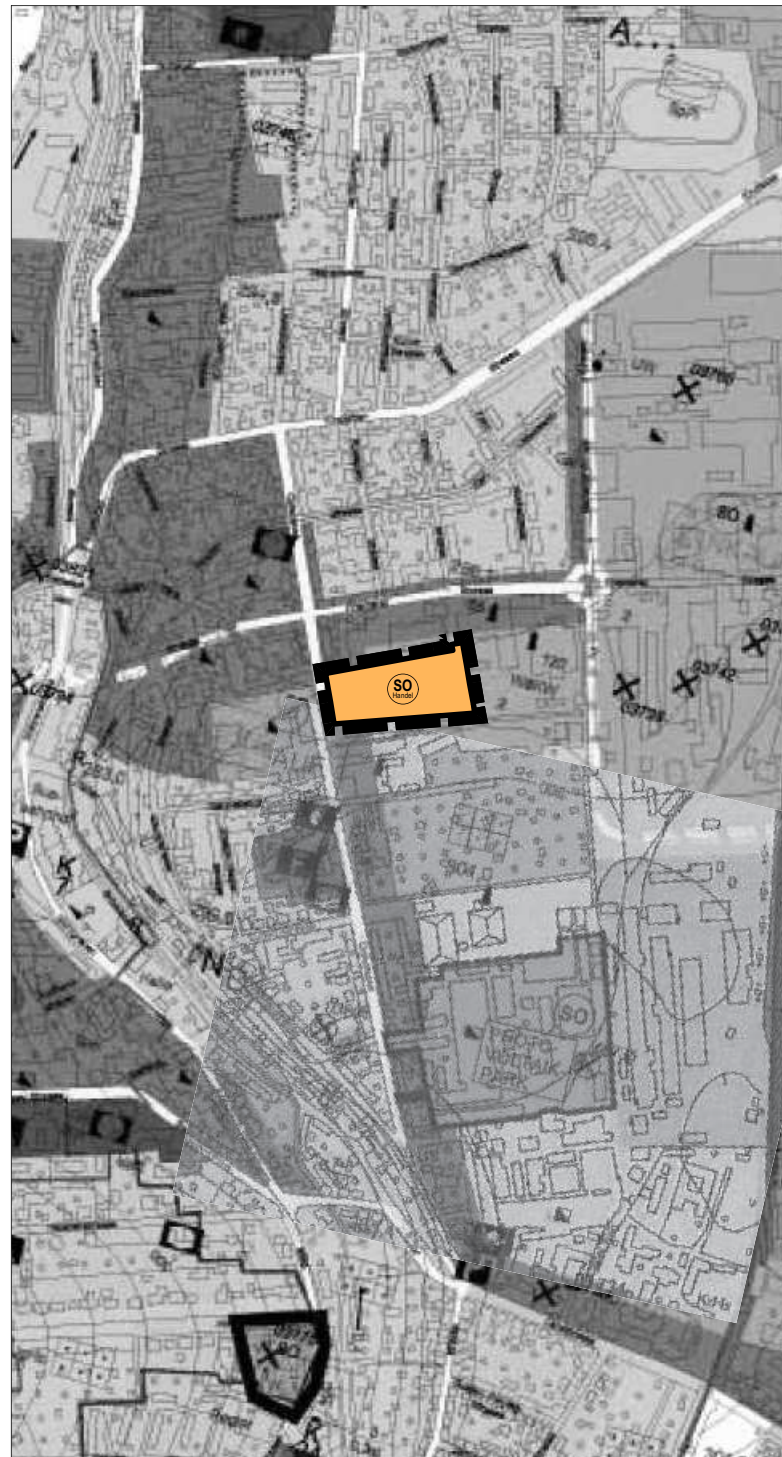

Legende



Sonderbaufläche Handel
(gem. § 5 (2) Nr. 1 BauGB)

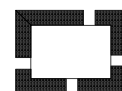

Umgrenzung der Fläche der Berichtigung
des fortgeltenden Flächennutzungsplanes

Verfahrensvermerk

Flächennutzungsplan der Stadt Gotha i.d.F. vom
zuletzt geändert durch Berichtigung gemäß § 13a (2) Nr. 2 BauGB nach Maßgabe des Bebauungsplanes Nr. 82-2 Nahversorgungszentrum "Oststraße/ Städtischer Hof" der Stadt Gotha, in Kraft gesetzt durch die Bekanntmachung des Satzungsbeschlusses vom
Für die Geltendmachung der Verletzung von Vorschriften gem. § 215 BauGB gelten die durch die jeweilige Änderung ausgelösten Fristen und Rechtsfolgen.

Gotha, den

(Siegel)

.....
(Kreuz)



Quelle- Karte: Geoproxy-Geoportal © GDI-Th Freistaat Thüringen (www.geoproxy-geoportal-th.de/geoclient)

Anlage 3 zur BV 286 / 22

Flächennutzungsplan der Stadt Gotha

Berichtigung

Maßstab:

1 : 10.000

Februar 2022

STADTPLANUNGSBÜRO
MEIßNER & DUMJAHN

Käthe-Kollwitz-Straße 9, 99734 Nordhausen
Telefon: 03631/990919
Internet: www-meiplan.de
E-Mail: info@meiplan.de



Für diese Zeichnung behalten wir uns alle Rechte vor. Sie darf ohne Zustimmung der Gemeinde weder vervielfältigt, noch Dritten zugänglich gemacht werden.